

NADPROŻA W ŚCIANIE ŻELBETOWEJ  
POZ.W.N.Sc.3 sztuk: 1

1:25

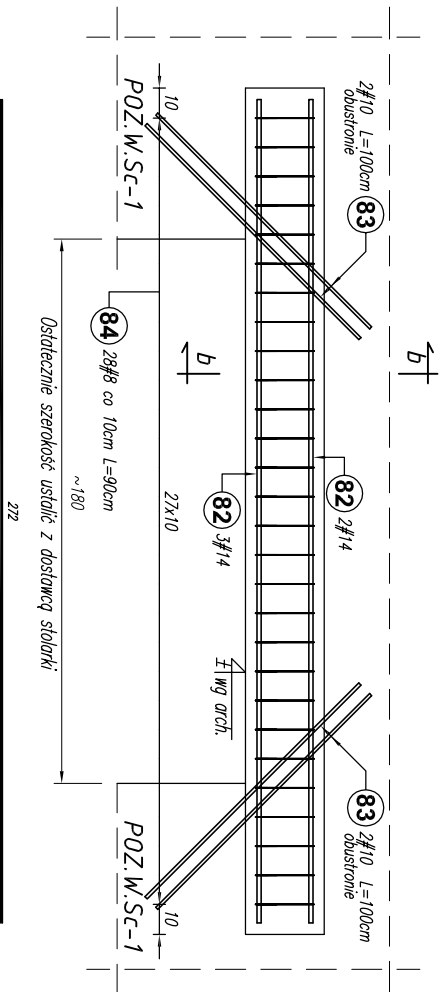

NADPROŻA W ŚCIANIE ŻELBETOWEJ

POZ.N.Sc.2 sztuk: 4  
POZ.N.Sc.3 sztuk: 1  
POZ.W.N.Sc.2 sztuk: 3  
POZ.W.N.Sc.4 sztuk: 2

1:25

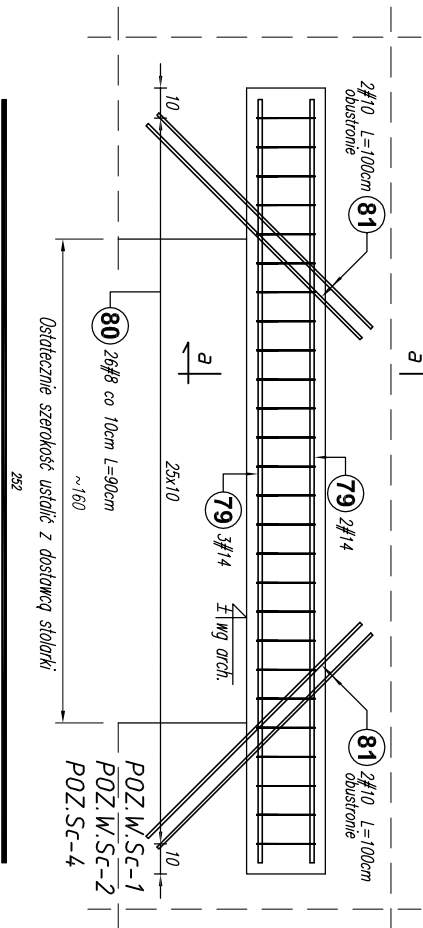

NADPROŻA W ŚCIANIE ŻELBETOWEJ  
POZ.N.Sc.1 sztuk: 2  
POZ.W.N.Sc.1 sztuk: 1

1:25

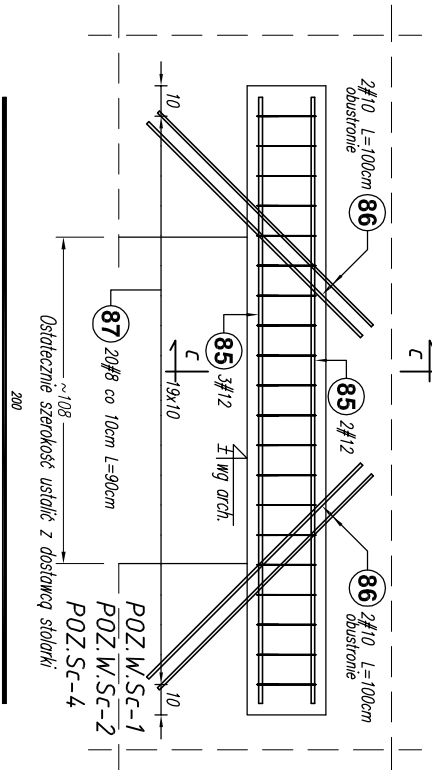

b-b 1:25

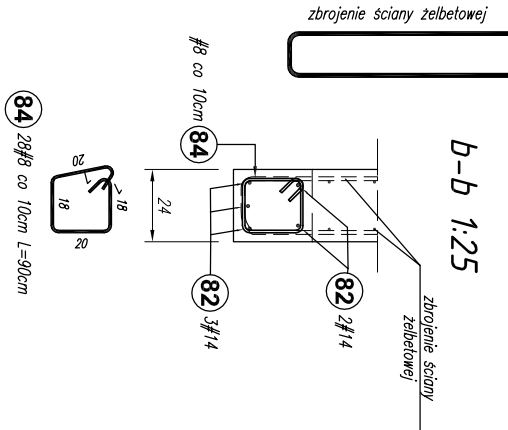

BETON C25/30 FUNDAMENTY  
BETON C20/25 POZOSTAŁE ELEMENTY  
STAL A-IIIN (B500SP) - #  
STAL A-I (St3SX-b) - Ø

a-a 1:25

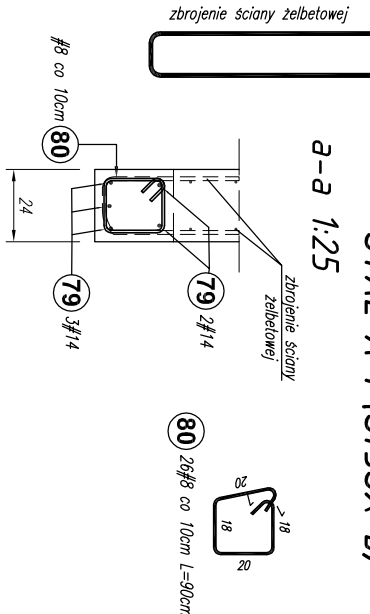

SPOSÓB DOZBRAJANIA OTWORÓW  
W ŚCIANACH ŻELBETOWYCH DO SZEROKOŚCI 1m

1:25

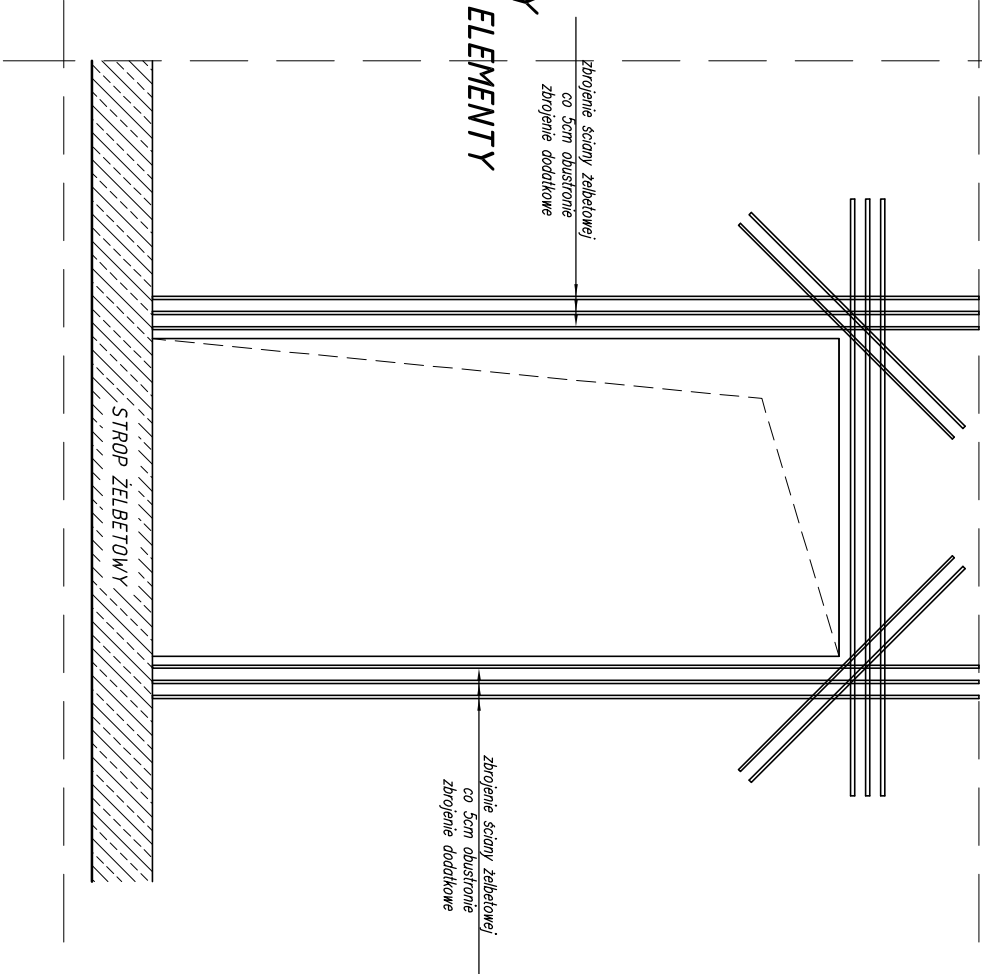

Poz.	Stal		Długość (cm)	Liczba		Długość łączna (m)				
	#	A-IIIN		w elemencie	elementów	ogółem	# 8	# 10	# 12	# 14
79	14	252	5	10	50					126,00
80	8	90	26	10	260	234,00				
81	10	100	8	10	80			80,00		
82	14	272	5	1	5					13,60
83	10	100	8	1	8			8,00		
84	8	90	28	1	28	25,20				
85	12	200	5	3	15				30,00	
86	10	100	8	3	24			24,00		
87	8	90	20	3	60	54,00				
Długość wg średnic (m)						313,20	112,00	30,00	139,60	
Masa 1 m pręta (kg/m)						0,40	0,62	0,89	1,21	
Masa łączna wg średnic (kg)						123,71	69,10	26,64	168,92	
Ogółem (kg)						388,37				

- Uwagi:
- Rysunki rozpatrywać łącznie z rysunkami architektury i instalacyjnymi.
  - Wymiary oraz rzędnę i usytuowanie elementów wg projektu architektonicznego.
  - Sprawdzić wymiary na budowie.
  - Zaleca się wykonać jeden komplet zbrojenia w celu sprawdzenia wymiarów.
  - Rzędne na rys. konstrukcyjnych należy ostatecznie sprawdzić i ustalić na podstawie rzędnych zamieszczonych na rys. architektonicznych.
  - Stupy monolitycznie połączone ze ścianami żelbetowymi (zbrojenie ścian przepuścić przez stupy)
  - Średnice wewnętrzna zagięcia prętów wykonąć zgodnie z normą Eurokod 2. Projektowanie konstrukcji z betonu.

Projekt jest w rozrzuconiu Ustawy o prawie autorskim i prawach pokrewnych utworom architektoniczno-urbanistycznym i jest chroniony prawem autorskim.			
temat / nazwa: "S.T. ARCHITEKT" Sp. z o.o., ul. Gen. M. Langiewicza 18 (II piętro) 35-021 Rzeszów tel. 17 862 81 66, 500 050 022, 501 308 898			
BUDOWA CENTRUM KULTURY WRAZ Z NIEZBEDNĄ INFRASTRUKTURĄ TECHNICZNĄ, URZĄDZENIAMI BUDOWLANymi I MURAMI OPOROWYMI NA DZIAŁCE O NUMERZE EWIDENCYJNYM 3158/4 W DYNOWIE			
Inwestor: dane Inwestora: GMINA MIEJSKA DYNÓW adres: 36-065 DYNÓW, ul. RYNEK 2			
adres inwestycji: jednostka ewidencyjna: 181601_1, DYNÓW MIASTO obręb ewidencyjny: nr 0001, DYNÓW numery działek ewidencyjnych: DZIAŁKA NR EWID.: 3158/4			
faza projektu: PW		data: wrzesień 2025 r.	
nazwa rysunku: NADPROŻA W ŚCIANIE ŻELBETOWEJ: POZ.N.Sc.1; POZ.N.Sc.2; POZ.N.Sc.3; POZ.W.N.Sc.1; POZ.W.N.Sc.2; POZ.W.N.Sc.3; POZ.W.N.Sc.4			
inicie i nazwisko: KONSTRUKCJA		nr uprawnień: podpis:	
branża: KONSTRUKCJA			
projektant: mgr inż. Andrzej SYGNAROWICZ 2195			
projektant sprawdzający: mgr inż. Mariusz Salamon PDK/0050/PWOK/08			